

「めざめよう あなたのの中の 博愛のところに」

令和6年度
社会福祉法人 博愛福祉会
職員採用案内



社会福祉法人 博愛福祉会

■職員を志す皆さんへ

私達の博愛苑は、平成 12 年に事業を開始した舞鶴市では比較的新しい施設です。若い職員が多く、元気で活気に満ちた職場だと自負しています。そして私達はこの場所を高齢者の皆様にとって『最も心地よい場』にと考え、日々模索を続けております。

平成 23 年 9 月には同じ舞鶴市内に、地域密着型介護老人福祉施設『グリーンパーク愛宕』も開所いたしました。本年度で 14 年目となります。コロナ禍を乗り越えた今、さらにこれらの事業の充実を図る必要があると考えています。

私達は『常に前向きでやる気に満ちた明るい若者』、『お年寄りに共感できる若者』、そして何よりも心身共に『健康な若者』と一緒に仕事がしたいと望んでいます。

是非、私達に皆さんの清新な力を貸してください。
『すべてのひとに 博愛のこころを』職員が心を込めて創った私達の基本理念です。

社会福祉法人 博愛福祉会
理事長 岸本 良博

■法人の基本理念・基本方針

基本理念

すべてのひとに 博愛のこころを

基本方針

1. 人としての尊厳を大切にし、あたたかい心、やさしい手で介護にあたります。
2. その人らしい人生を実現するために、家庭のような施設を目指します。
3. 社会との約束を守り、安心・安全なサービスで信頼に応えます。
4. 地域に根ざした事業展開を通じて、舞鶴の福祉の向上に貢献します。
5. 職員が互いに尊重し、助け合い、高めあう職場を作ります。

■事業の概要・目的

(設置主体)	社会福祉法人 博愛福祉会
(所在地)	京都府舞鶴市字市場390番地
(代表者)	理事長 岸本 良博
(実施事業)	第一種社会福祉事業、第二種社会福祉事業、公益事業
(事業目的)	介護保険法令並びに老人福祉法に従い、ご契約者（利用者）が、その有する能力に応じ自立した日常生活を営むことができるよう、施設サービス・居宅サービスを提供します

■法人の沿革

平成10年12月8日	社会福祉法人 博愛福祉会設立	
平成12年 2月1日	老人介護支援センター事業 在宅介護支援センターグリーンプラザ博愛	開設
平成12年 3月1日	特別養護老人ホーム グリーンプラザ博愛苑（定員50人） 軽費老人ホーム ケアハウスグリーンプラザ博愛（定員50人）	開設 開設
	老人デイサービス事業 デイサービスセンターグリーンプラザ博愛（定員25人） 老人短期入所事業 特別養護老人ホームグリーンプラザ博愛苑（定員10人）	開設 開設
平成15年4月21日	老人居宅介護事業 ヘルパーステーショングリーンプラザ博愛	開設
平成19年 7月1日	特定施設入居者生活介護事業 ケアハウスグリーンプラザ博愛（現在定員30人）	開設
平成21年 4月1日	地域包括支援センター事業（舞鶴市立市民病院内） 新舞鶴・三笠（旧青葉・白糸）地域包括支援センター	開設 (平成26年4月1日 旧マイコム駐車場2Fへ事務所移転)
平成23年 9月1日	地域密着型介護老人福祉施設（特別養護老人ホーム） グリーンパーク愛宕（定員29人） 地域密着型特定施設 ケアハウス グリーンパーク愛宕（定員29人）	開設 開設

■事業紹介～「地域密着型サービス」とは・・・

地域密着型サービスとは、認知症や一人暮らしの高齢者などの増加を考え、要介護者が住み慣れた地域の近くで介護サービスを受けられるようにと2005年の介護保険法改正で設立されたサービスです。地域の現在の状況にあわせて地域の特徴を活かしたサービスを市町村が主体となって提供するという介護サービスです。6種類あるサービスのうち、博愛福祉会では“地域密着型介護老人福祉施設”と“地域密着型特定施設”のサービスを提供しています。

【記念すべき法人設立 25 周年とコロナ禍を乗り越えた両施設について】

博愛福祉会は、ここ数年は新型コロナウイルス感染症への対応などで運営的にも体制的にも大変な時期はありましたが、何とか無事に設立 25 周年を迎えることができました。平成 23 年 9 月に舞鶴市愛宕浜町に開設いたしましたユニット型の小規模特養と小規模の特定施設ケアハウスを併設した地域密着型施設『グリーンパーク愛宕』につきましても、開設 12 年目を前に、先に記した新型コロナウイルス感染症への対応を余儀なくされ、大変厳しい時期はありましたが、それを乗り越え、やっと元の“元気な姿”を取り戻しつつ



「グリーンパーク愛宕」外観

あります。福祉・介護への熱い想いと明るく元気のある方、そして私たちの法人の理念や方針に共感がもてる！という方はぜひ当法人へおいで下さい。お待ちしております。



共同生活室



居室

■ 研修制度

当法人では、利用者のニーズに的確に応え、良質な介護サービスを提供していくために、職員の能力を最大限に開発・伸長するための効果的な研修の実施を心掛けております。また、職位、職階に応じたカリキュラムを整備し、積極的に職員の人材育成に努めております。

● 新規採用時

- ① 新規採用職員オリエンテーション（各事業所）
- ② 新採・中途採用職員研修（4月・10月）

● 新任職員

- ① 施設内実務研修（OJT）
- ② 施設外研修（新任職員キャリアアップ研修 等）

● 中堅職員

施設外研修（中堅職員キャリアアップ研修、京都府認知症介護実践者研修 等）

● リーダー職員

- ① 施設外研修（チームリーダーキャリアアップ研修、スーパーバイザー養成研修 等）

● その他

- ① 施設内全体研修
- ② 施設内階層別研修
- ③ 継続的なOJTの実施

■人事制度（職群別役割資格等級制度）

当法人では適正な人事管理及び職員の能力向上を図るために、職員の採用条件、専門能力等に着眼した雇用形態の多様化と職群別の人事管理制度を導入しています。

入職時から「役割行動」「権限と責任」「求められる職務遂行能力」「求められる成果」の分類による基準に従って、各職群の役割資格等級に格付けされます。

【役割資格等級制度の枠組み】

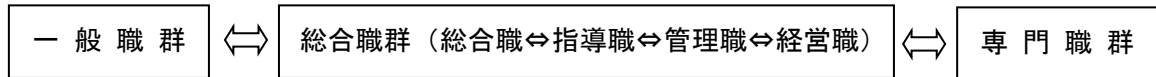

介護職員は上図の一般職群と総合職群へ下記の条件により登用され、業務経験を重ね、将来的には事業経営の中核的人材である指導職・管理職としてキャリアアップが期待されます。また専門職群への道も選べます。

【採用時の役割資格・雇用形態のフロー図】

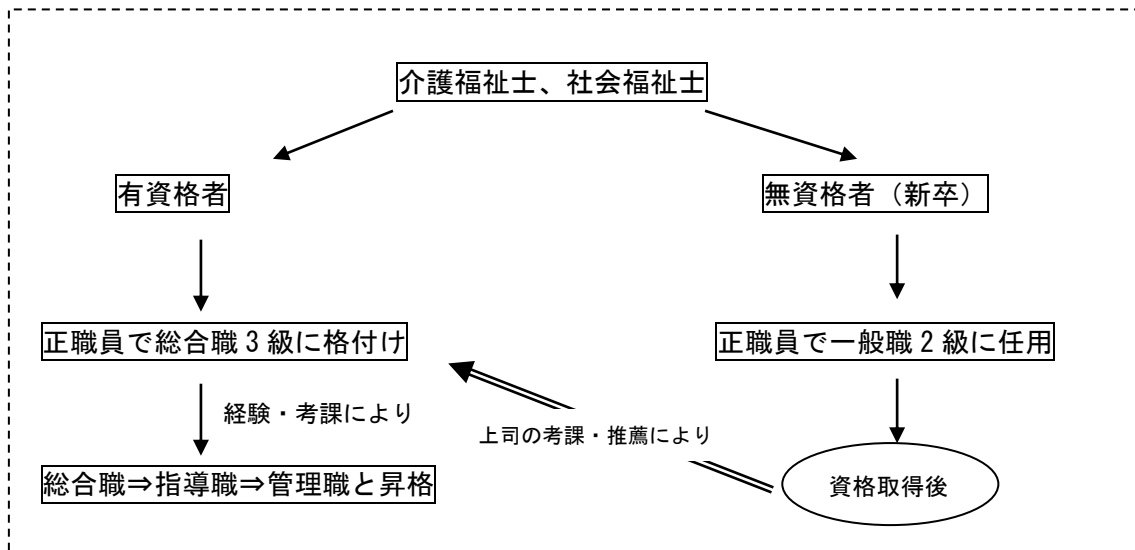

【昇任・昇格制度】

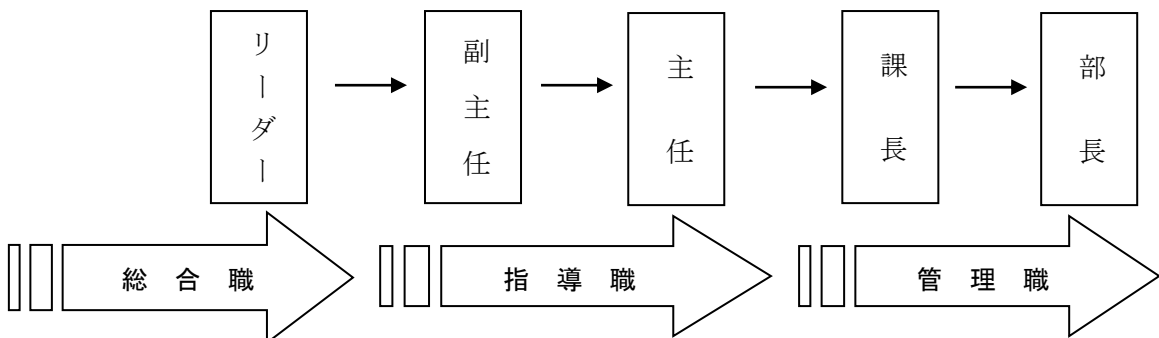

■先輩からのメッセージ

当法人では毎年新規学卒者が採用され、先輩職員と共に日々頑張っております。そこで現在施設で勤務している職員に、博愛苑を志望した理由や仕事内容を語ってもらいました。

特別養護老人ホーム グリーンプラザ博愛苑 勤務
介護職員 奥森彩加さん

1. 志望したきっかけは？

短大在籍中に、施設で福祉体験活動をさせていただきました。その際職員とご利用者様との距離が近く楽しそうに関わっておられたので私もそのような職員になれたら良いなと思い志望しました。

2. 現在の仕事、やりがいは？

食事介助、排泄介助、入浴介助といった業務からホール対応、コール対応といったご利用者様との関わりが主な仕事です。この仕事は感謝される事が多く、とてもやりがいを感じています。

3. 最後に・・・

博愛苑に就職して特に良かったと思うことは、介助方法のポイントやご利用者様とどのように関わればよいか等、先輩職員から沢山の正確なアドバイスを頂けることです。

平成29年4月採用

龍谷大学短期大学部
介護福祉科卒業

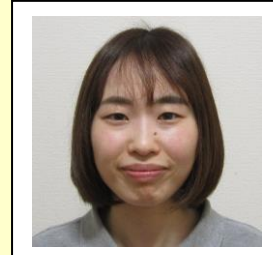

デイサービスセンター グリーンプラザ博愛 勤務
介護職員 安田のどかさん

1. 志望したきっかけは？

就職活動で施設見学をした際に、施設の優しく家庭的な雰囲気に惹かれ志望しました

2. 現在の仕事、やりがいは？

現在、デイサービスで送迎業務・入浴介助・排泄介助・食事介助レクリエーションを主とした業務にあたっています。忙しく大変なこともあります。ご利用者様から感謝の言葉を頂くこともたくさんあり、とてもやりがいを感じ、充実した日々を過ごしています。

3. 最後に・・・

就職して介助技術やコミュニケーションなど日々自身の成長を実感しています。当初は不安なこともありましたが一緒に働く職員の方々にサポートして頂けて働きやすい職場です。

令和4年4月採用

舞鶴YMCA国際福祉専門学校
介護福祉科卒業

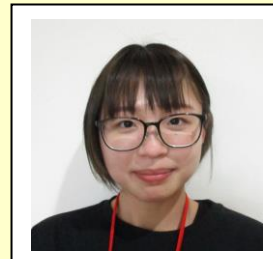

特別養護老人ホーム・デイサービス以外にもケアハウスで若い多くの仲間が働いており、介護技術の向上・習熟、自己研鑽に日々励んでいます。

■給与・待遇面

【給与】

令和2年4月採用となった新採用職員の初任給は下記のとおりです。

	高校新卒者	短大・専門学校卒者	大学新卒者
(資格あり)		189,000円	201,000円
(資格なし)	173,000円	184,000円	196,000円

※ この初任給は給与月額に職務手当、資格手当を加えた額となっています。この他に扶養手当・住居手当・通勤手当・超過勤務手当・夜勤手当（特養・ケアハウスのみ1回5,000円、月5回程度）・年末年始手当などの諸手当が支給されます

※ 資格手当は、介護福祉士、社会福祉士等の公的資格がある方に毎月支給します。

※ 賞与は年間2回（前年実績合計総合職3.8ヶ月、一般職3.2ヶ月分）が支給されます。

【勤務条件】

●勤務時間

特別養護老人ホーム グリーンプラザ博愛苑の場合、下記の6交替勤務制となります

①	7:00～16:00	②	8:00～17:00	③	8:30～17:30
④	11:30～20:30	⑤	13:30～22:30	⑥	22:15～翌7:15

ケアハウス グリーンプラザ博愛の場合、下記の5交替勤務制となります

①	7:00～16:00	②	9:00～18:00	②	11:30～20:30
④	13:30～22:30	⑤	22:15～翌7:15		

特別養護老人ホーム グリーンパーク愛宕の場合、下記の6交替勤務制となります

①	7:00～16:00	②	8:00～17:00	③	9:00～18:00
④	10:00～19:00	⑤	11:00～20:00	⑥	13:00～22:00
⑦	22:00～翌7:00				

ケアハウス グリーンパーク愛宕の場合、下記の7交替勤務制となります

①	7:00～16:00	②	8:15～17:15	③	10:30～19:30
④	9:00～18:00	⑤	11:00～20:00	⑥	13:00～22:00
⑦	22:00～翌7:00				

●休日、休暇

休日は勤務割により月9日、年間108日になります。休暇は、採用後6ヶ月後に10日付与される有給休暇、慶弔に関係する特別休暇、リフレッシュ休暇があります。また産前産後・育児休業、介護休業制度の取得実績もあり、結婚・出産後も職場復帰できる環境を実現しています

【福利厚生】

全国組織である社会福祉法人福利厚生センター、共済会、法人職員で構成される互助会にて提携施設利用料金の優待や結婚・出産時の祝い金給付事業など幅広い福利厚生制度が用意されています

■職員採用試験、採用までの主な流れ

1. 施設見学及び説明会

個別での見学も含め、随時対応致しますので、事前に電話連絡等でお申込み下さい。

なお施設見学及び説明会等の参加は受験上、必須ではありませんが当法人・施設をよく知って頂ける良い機会であると考えております。

2. 職員採用試験

採用試験日程は高等学校を通して別途通知致します。当法人では学力、知識は重要と考えますが、応募される方の介護・福祉に対する考え方や思いをより重視しております。

試験方法は筆記試験と個人面接試験となっております。筆記試験は一般常識と作文試験を行います。福祉・介護にご興味のある方、介護に対して熱い思いをお持ちの方のご応募をお待ちしております。

3. 応募申込み

高等学校にて相談の上、学校指定の「履歴書」に必要事項を記入し、学校へ提出して下さい。なお、「試験申込書兼受験票」については当法人ホームページよりダウンロードして必要事項を記載して当日、持参して下さい。

4. 採用内定

試験終了後、7日以内に合否通知書を郵送致します。

なお合否結果の内容についてはお答えできませんのでご了承下さい。

5. 採用確定、入職まで

内定通知書送付後、入社承諾書を返送されることにより、採用が確定します。

また入職日は令和7年4月1日になります。4月上旬には新規採用職員研修を予定しております。社会人としての第一歩を踏み出す皆様に、職員が「社会福祉法人博愛福祉会 研修プログラム」に基づき、オリエンテーションを行います。詳細につきましては、追ってご連絡致しますのでご予約下さいますようお願いいたします。

～採用試験についてのお問い合わせはこちら～

特別養護老人ホーム グリーンプラザ博愛苑

【採用担当】 施設長 小林 聖明

【電話】0773-65-3700

【E-mail】kobayashi@hakuaien.jp

【問い合わせ時間】お電話については月曜から金曜の8時30分～18時30分まで
お願い致します。土日祝日でも電話対応致しますが、詳細につきましては後日こちらからご連絡差し上げます。

■ 組織図（令和6年 4月現在）

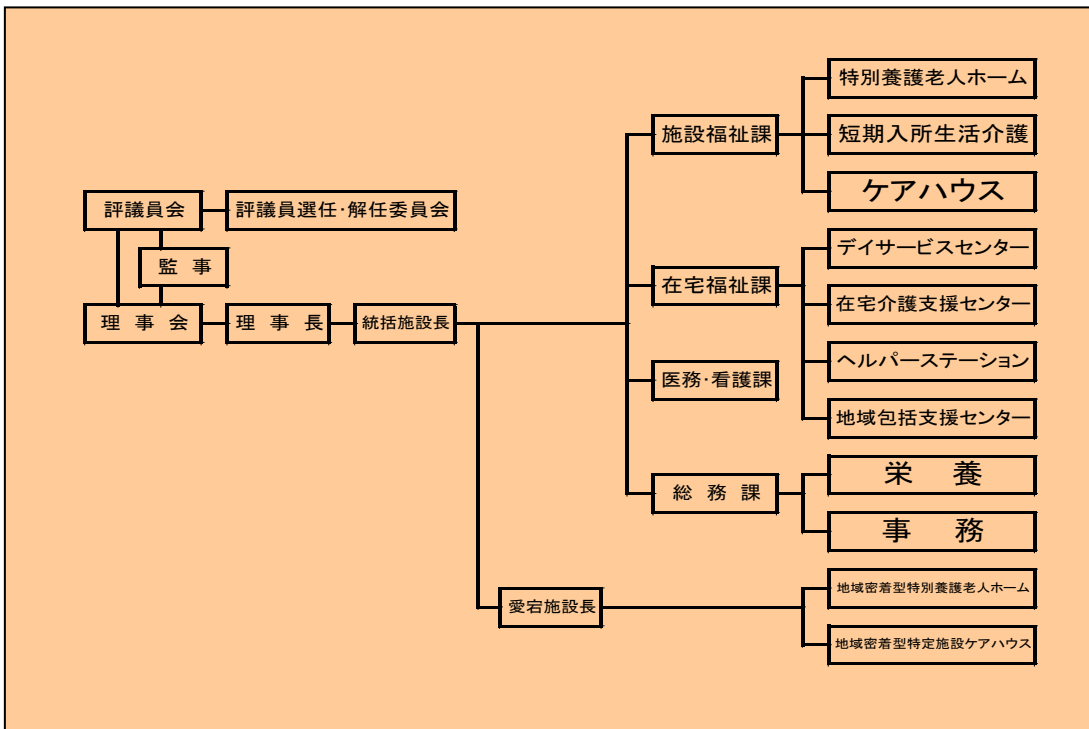

■ 職員体制

令和6年4月現在

法人全体職員数	114名（男性28名、女性86名）
グリーンプラザ博愛苑	73名（男性17名、女性56名）
グリーンパーク愛宕	41名（男性11名、女性30名）

【職種別】

介護職員	62名	相談員	9名
介護支援専門員（計画作成担当者含む）	11名	看護職員	15名
栄養管理職員	2名	事務職員（施設長含む）	8名
ハウスキーパー	7名		

【雇用形態別】

正職員	76名	パート	31名	準職	2名	嘱託	5名
-----	-----	-----	-----	----	----	----	----

【新卒者採用実績】

令和5年4月	なし
令和4年4月	専門卒2名

【職員平均年齢】

46.4歳（介護職員 44.5歳）

【正職員率】

66.6%

所在地・交通

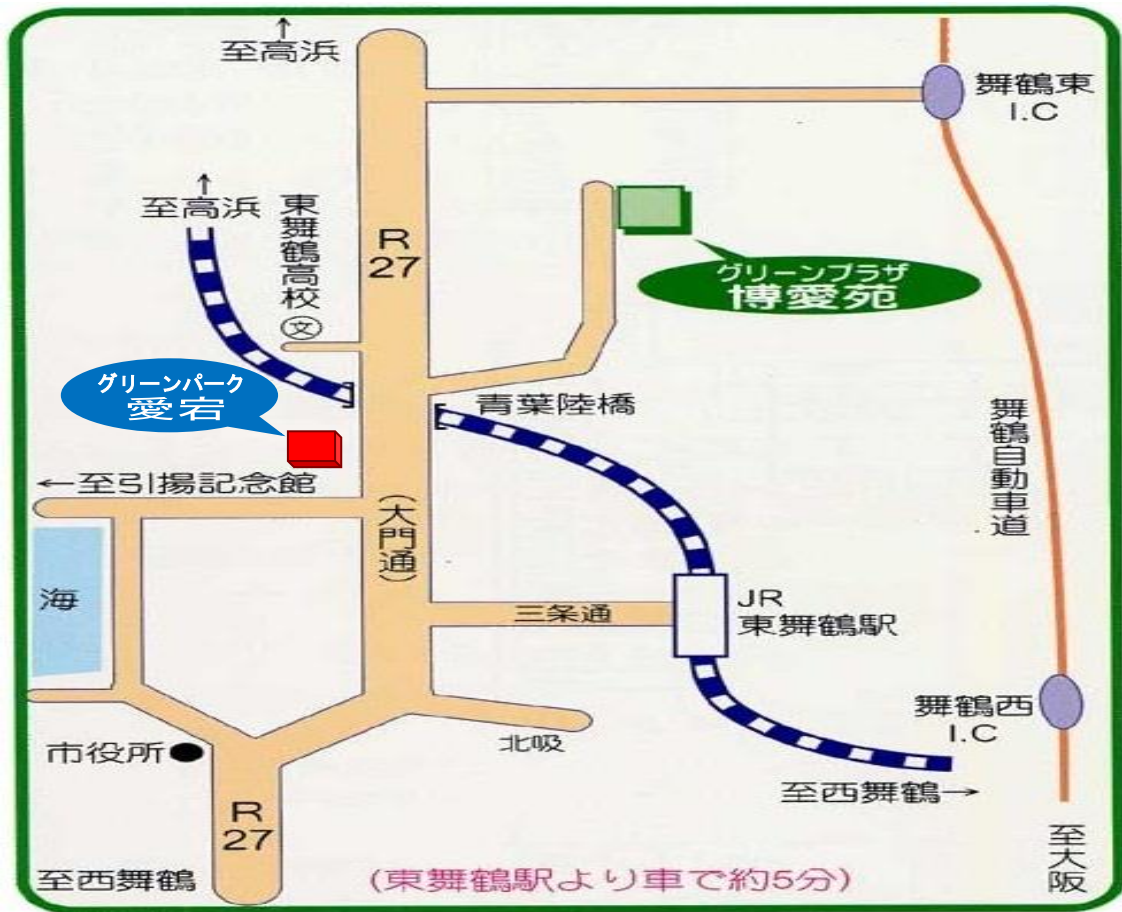

■施設までの行き方■

～綾部、福知山方面から車でお越しの場合～

東舞鶴地域に入り国道27号線を福井方面に直進し、太陽堂前を通過、青葉陸橋を下ってすぐに右折し、山なりに市道を突きあたりまで直進

～電車でお越しの場合～

JR舞鶴線 東舞鶴駅下車 徒歩40分

～バスでお越しの場合～

京都交通 市場停留所下車 徒歩10分



社会福祉法人 博愛福祉会

発行 令和6年6月 社会福祉法人博愛福祉会
〒625-0025 京都府舞鶴市字市場390番地

電話 0773-65-3700 (代表)

FAX 0773-63-1250

Eメール info@hakuaien.jp

ホームページ <http://www.hakuaien.jp>

